

PREVIDÊNCIA COMPLEMENTAR DO SERVIDOR PÚBLICO



Cícero Dias
Diretor de Seguridade

06/10/2021

funpresp 46 min
Ver tradução

O seu estado ou município já está
preparado para as mudanças na
previdência?

SIM

NÃO

A FUNPRESP PODE AJUDAR!

O seu estado ou município
já está preparado para as
mudanças na previdência?
A Funpresp está.

Veja como podemos ajudar.

Conheça as diretrizes que regem nossa missão, visão, nossos valores e nosso propósito:

missão

Zelar pela segurança e prosperidade do servidor e de sua família hoje e amanhã

visão

Ser a instituição privada de previdência líder no segmento de servidores públicos

valores

Transparência
Confiança
Empatia

propósito

Ser o exemplo na gestão previdenciária brasileira regida pelos interesses dos participantes

Agenda

- 1. PREVIDÊNCIA DO SERVIDOR**
 - a. ASPECTOS LEGAIS**
 - b. FATORES IMPORTANTES**
- 2. GOVERNANÇA**
- 3. ESCALA, CUSTOS E RESULTADOS**
- 4. PRODUTOS E SERVIÇOS**
 - a. FOCO NO PARTICIPANTE**
- 5. DESAFIOS**

Previdência Social do Servidor Público

- Necessidade de criação da Previdência Complementar
- Calculada pela média de todos os salários da carreira
- Valor inferior ao último salário
- Trabalhar 40 anos para atingir 100% da média
- Pensão por morte por cota (50% + 10% por beneficiário)
- Pensão por morte temporária (a depender da idade do cônjuge)
- Valor máximo de \$ 6.433,57



Aspectos Legais

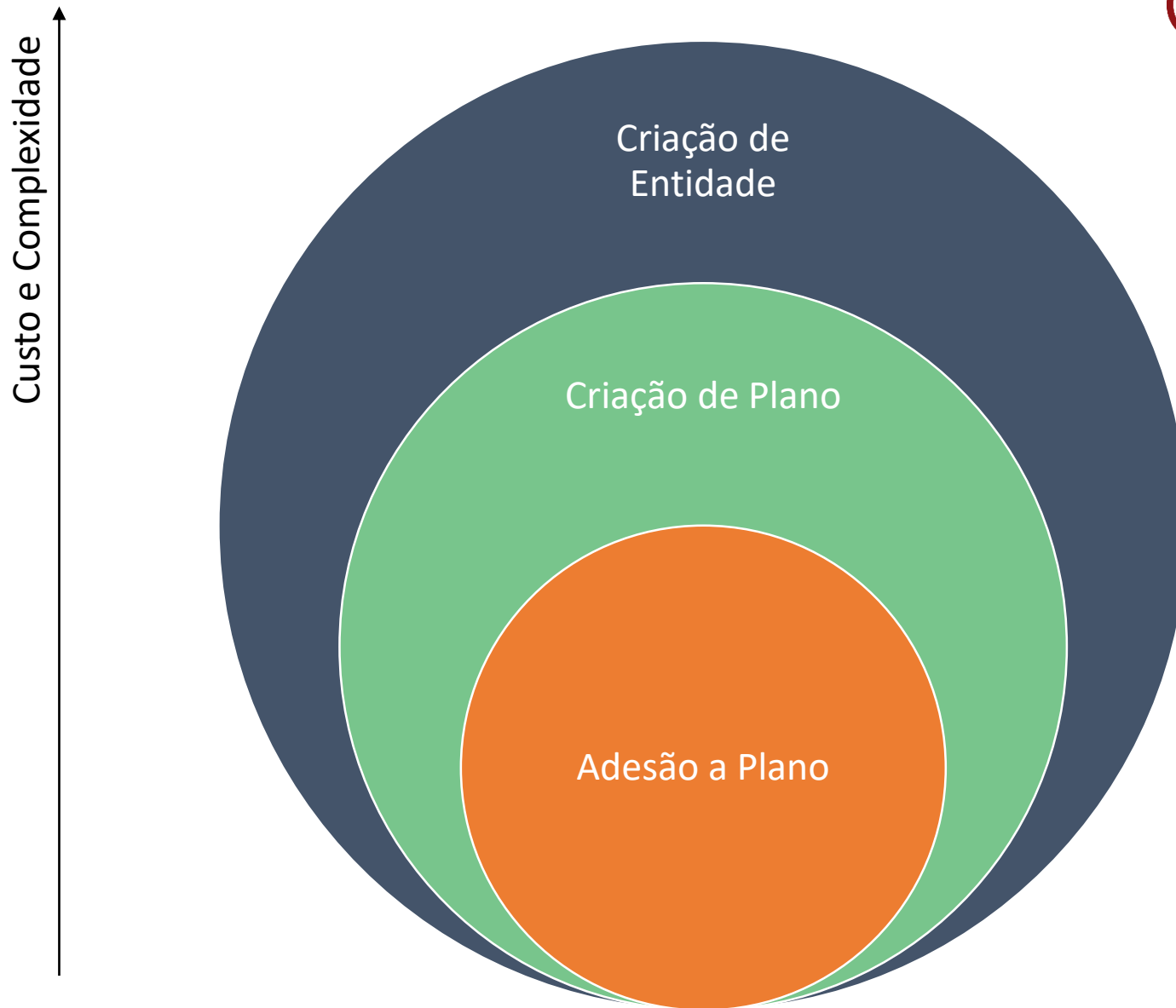

Aspectos Legais



Estatuto da Entidade

Criação de entidade

Convênio de Adesão à EFPC

Regulamento do Plano de Benefícios

Criação de plano

Adesão ao Plano de Benefícios

Aspectos Legais

Administra planos de previdência complementar dos servidores públicos federais dos poderes Executivo e Legislativo



Patrocinador

Convênio de Adesão
(**OBRIGAÇÕES**)

Lei nº 8.112/1990
(RJU servidores civis União)

Participante

Adesão

Lei nº 12.618/2012
(Teto RPPS; Funpresp)

Planos de Benefícios

ExecPrev

LegisPrev



Aspectos Legais

LEI 12.618
TETO + FUNPRESPS

LEI 13.183
ADESÃO
AUTOMÁTICA

MP 853
REABERTURA
MIGRAÇÃO
(março/19)

2003

2012

2012

2015

2016

2018

EC 41
RPC PARA SERVIDORES

DECRETO 7.808
CRIAÇÃO
FUNPESP-EXE

PL 6.088
POSSIBILIDADE DE
PLANOS DE ENTES
FEDERADOS

Economia de escala e escopo

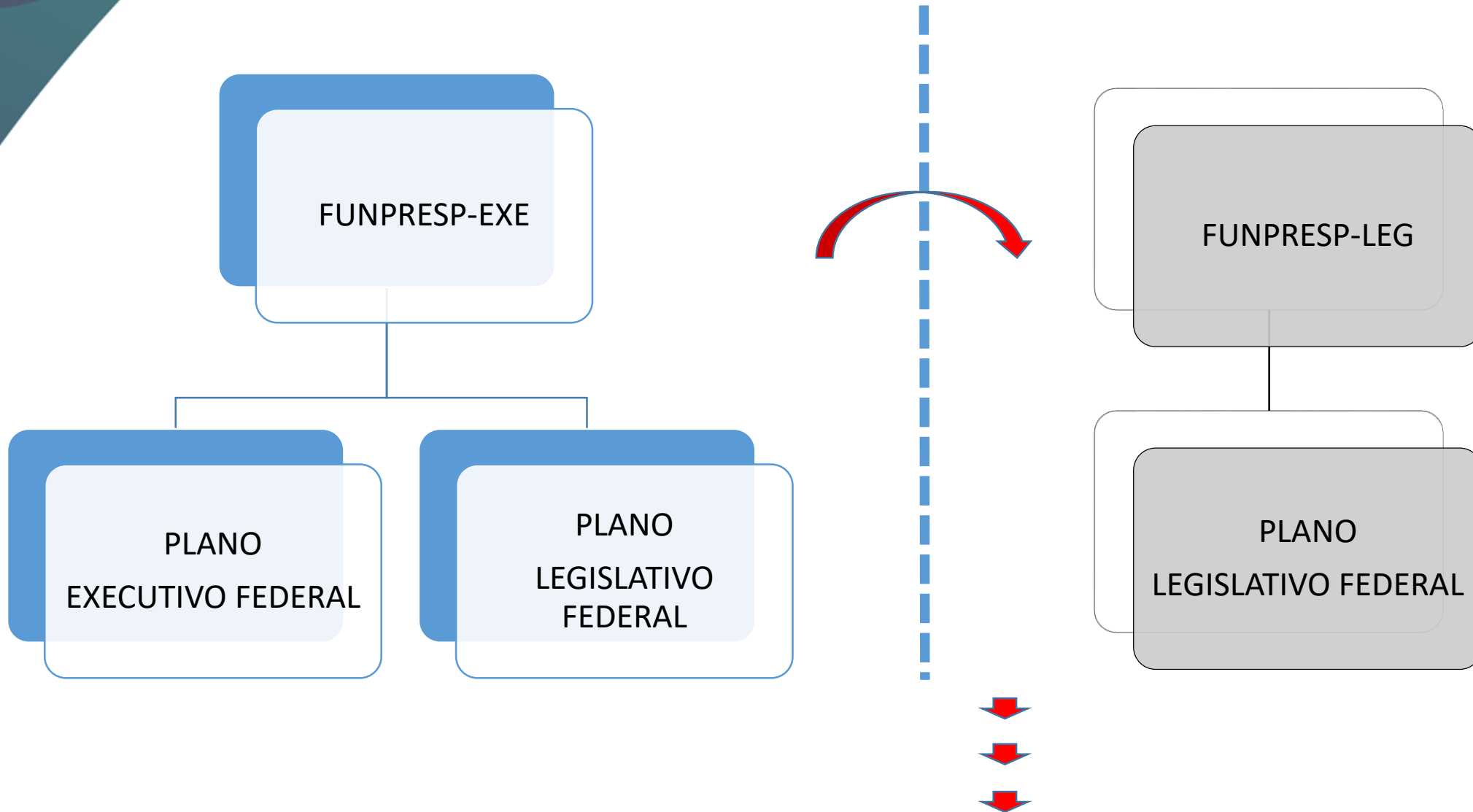

Aspectos Legais

PL nº 6.088/2016

Estados/Municípios



Fatores importantes

- Escala
- Custos de administração
- Resultados financeiros
- Participação na governança
- Produtos e serviços
- Canais de atendimento
- Fiscalização
- Transparência
- Estrutura

A FUNPRESP

A Previdência Complementar do Servidor Público Federal

PROTEÇÃO DA FAMÍLIA

Complementação
da renda de
aposentadoria

Sem fins lucrativos

Economia de imposto
de renda

Escala

Rentabilidade



Contribuição da
União na sua conta
previdenciária

Servidores e
participantes
na gestão

Baixo custo de
gestão

Proteção contra riscos
invalidez e morte

Visão de longo prazo

Governança

184 Patrocinadores



Governança

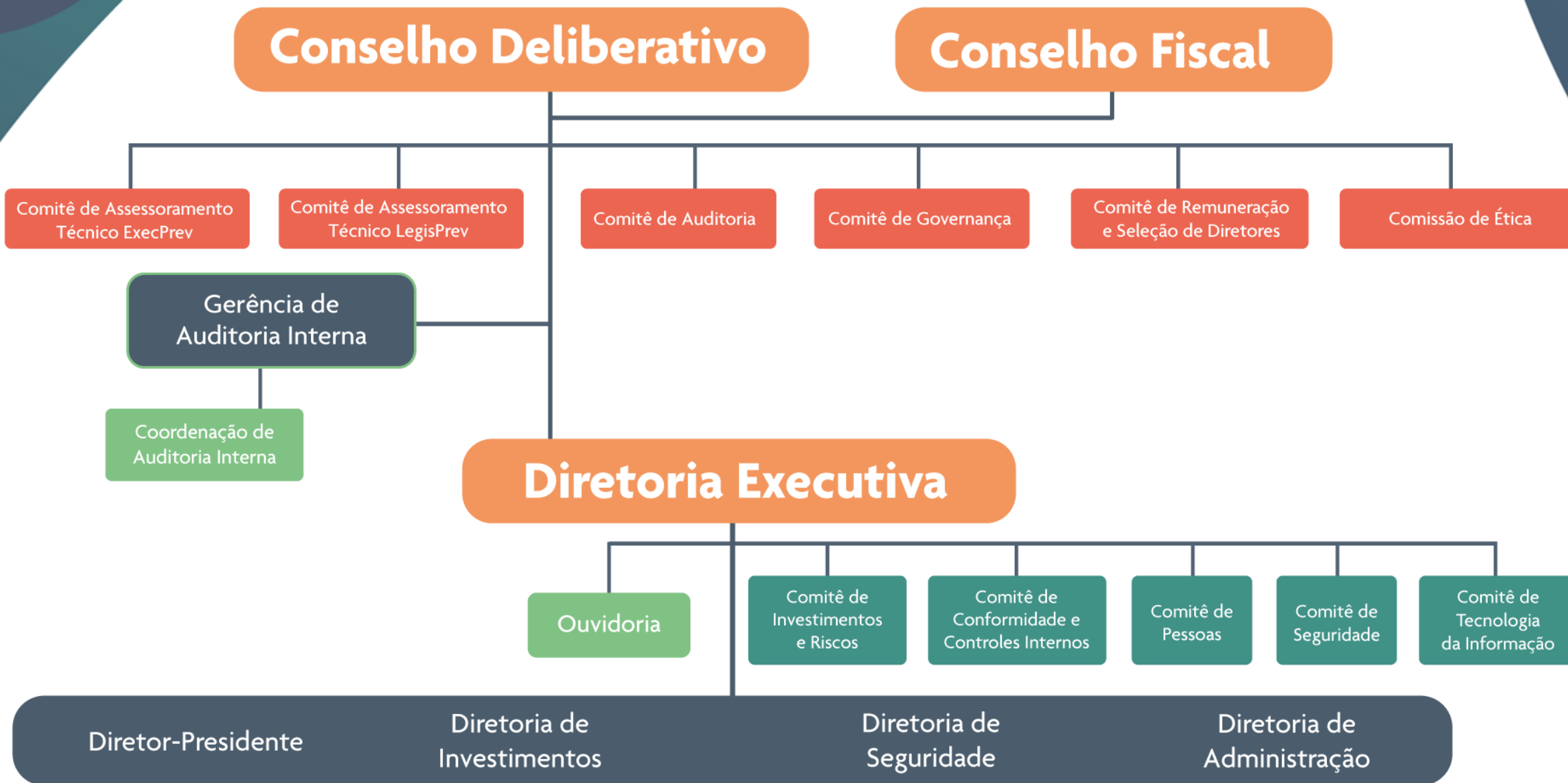

Fiscalização e Transparência Ativa

ESI – Entidade Sistemáticamente Importante: devido ao porte e à relevância no segmento

- acompanhamento mais rigoroso e permanente
- obrigações específicas

Fiscalizações:

Externas:

- PREVIC
- Patrocinadores
- CGU
- TCU
- Auditoria Independente

Internas:

- Auditoria Interna
- Comitê de Auditoria
- Conselho Fiscal

Informações abertas no site

trans
pa
rên
cia



Nossos Números

Início do funcionamento: fevereiro de 2013





- Em 10 anos:

- + 400 mil participantes (sem familiares)
- Previsão de ser uma das maiores EFPC do país

- Longo prazo (atuais servidores públicos):

- ~ (600k ativos + 500k inativos)

Fonte: (portaldatransparência.gov.br/servidores)

FORMAÇÃO DE RESERVAS PREVIDENCIÁRIAS

Plano de Contribuição Definida

Planejamento Previdenciário



Planejamento Previdenciário

- Se você começar a sua poupança de longo prazo aos 25 anos, pode alcançar sua aposentadoria financeira aos 65 anos.
- Se começar aos 35 anos também pode, mas ela vai ser 40% menor.
- Se começar aos 45 anos também pode, mas ela vai ser 70% menor.
- Se começar aos 55 anos também pode, mas ela vai ser 88% menor.

Planejamento Previdenciário

Reserva por tempo de contribuição

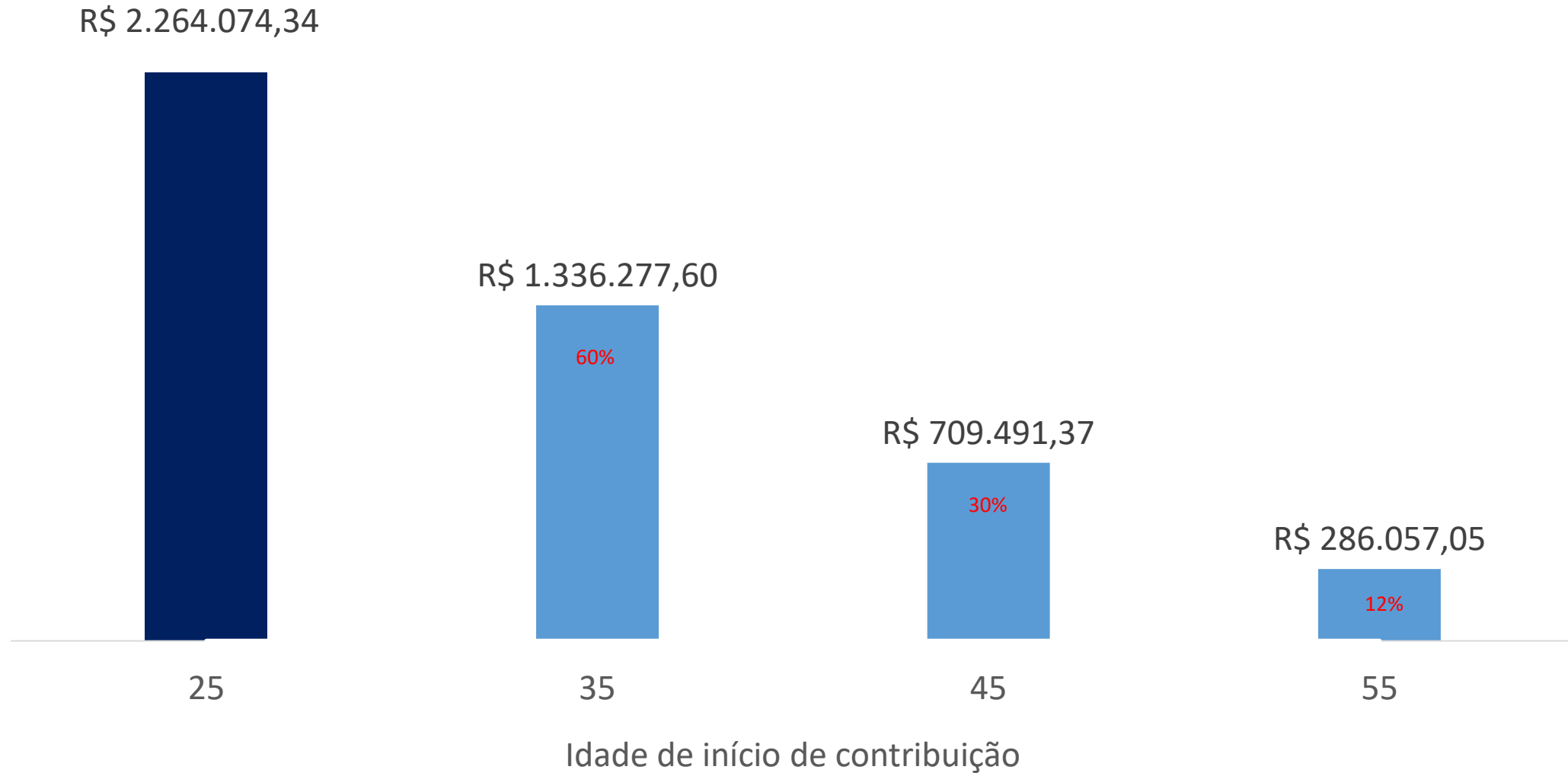

Custo de Administração

Taxa de carregamento decrescente

(incidente sobre a contribuição e não sobre o saldo acumulado)

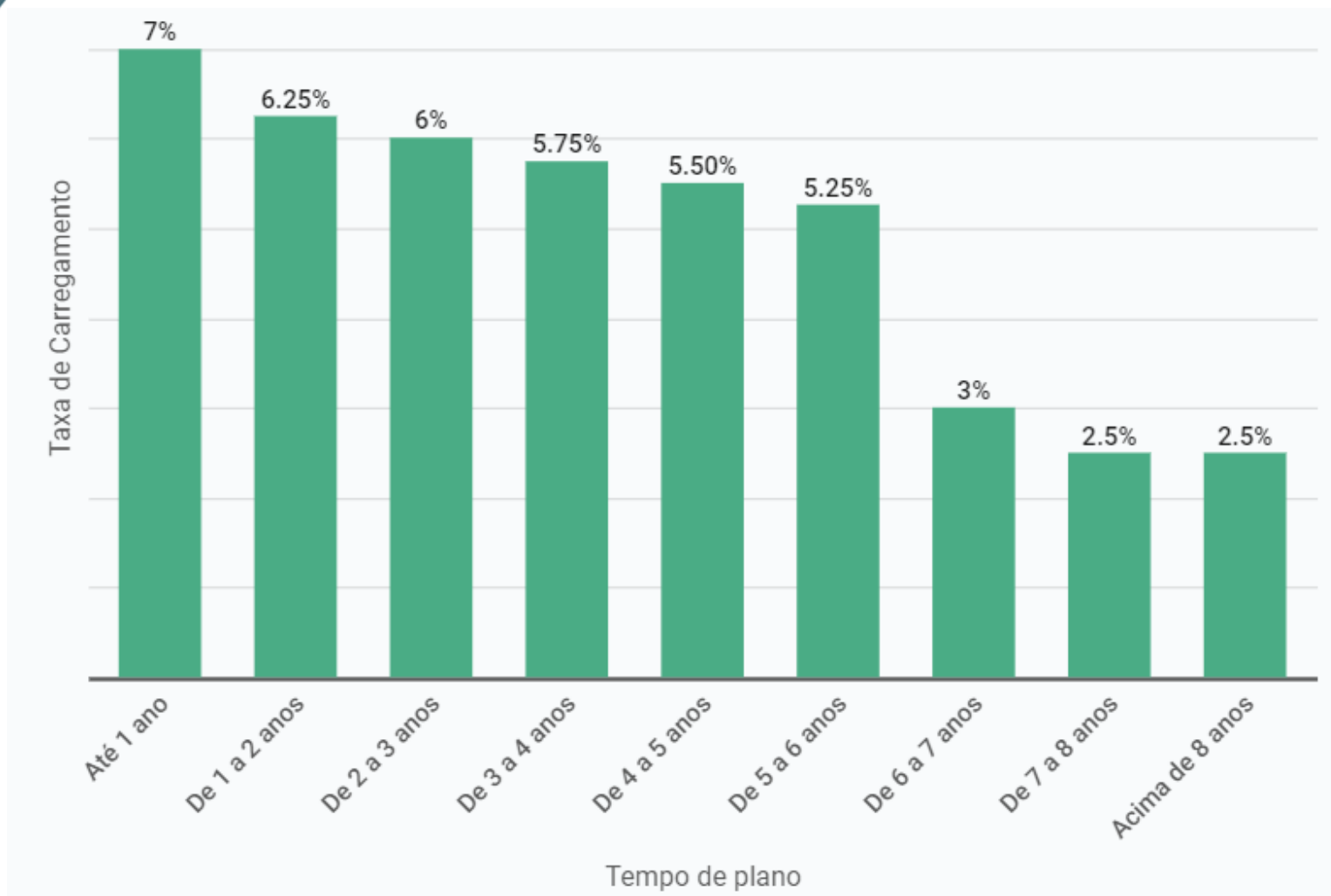

Taxa de carregamento

Inicia em 7% e a partir de 8 anos de filiação ao plano permanece em 2,5%

Taxa de Administração

ZERO

(Incidente sobre o saldo)

Menor Custo e Mais Reserva

Evoução Reserva Acumulada - R\$

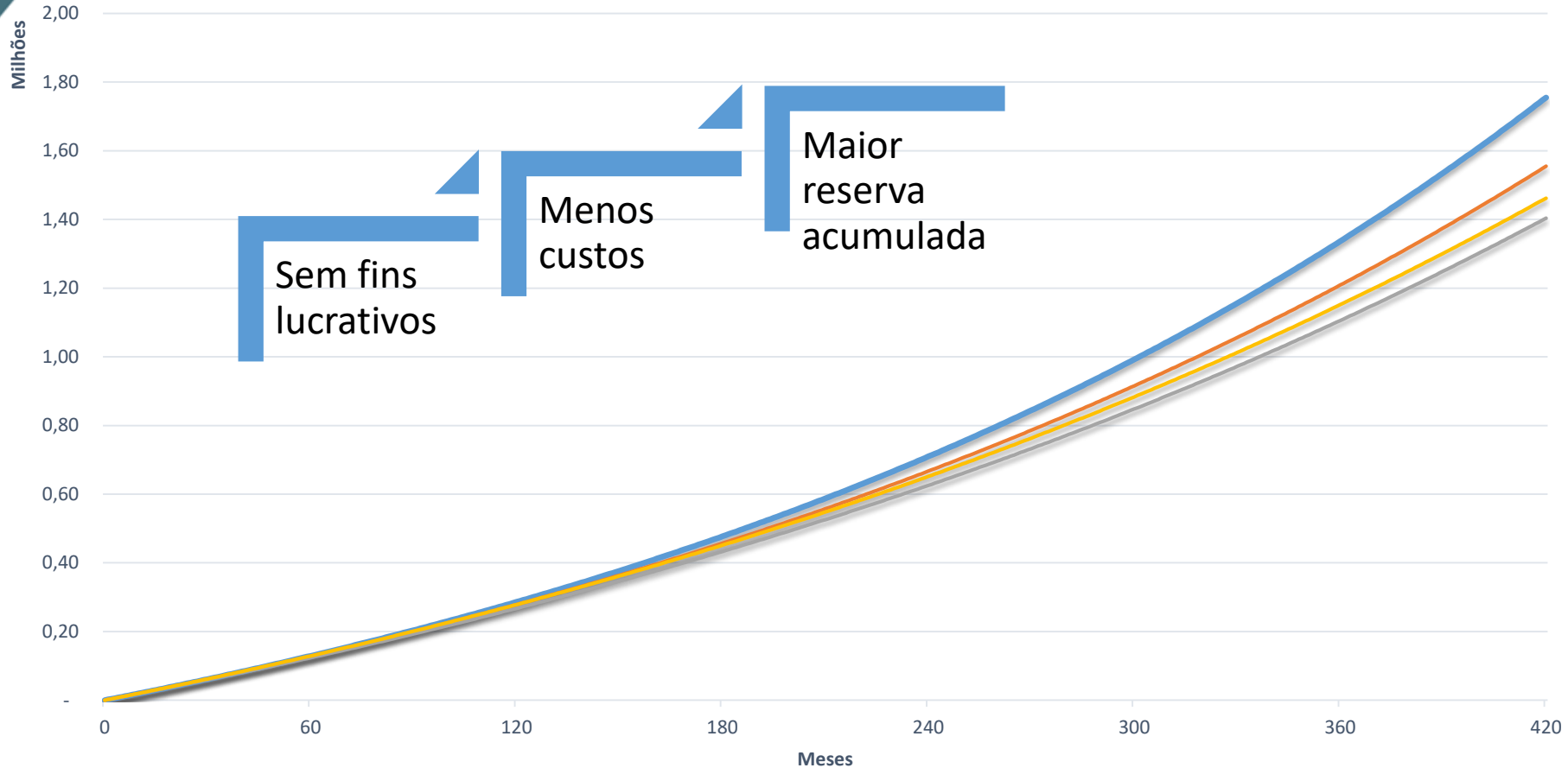

— Funpresp (Carreg: 2,5%; Adm: 0%)

— Plano A (Carreg: 2%; Adm: 0,6%)

— Plano B (Carreg: 4%; Adm: 1%)

— Plano C (Carreg: 0%; Adm: 1%)

Em 40 anos, a taxa de carregamento regressiva da Funpresp é equivalente a uma taxa de administração de **0,14% ao ano**

Taxa de carregamento decrescente

Reserva Acumulada em 35 anos - milhão R\$

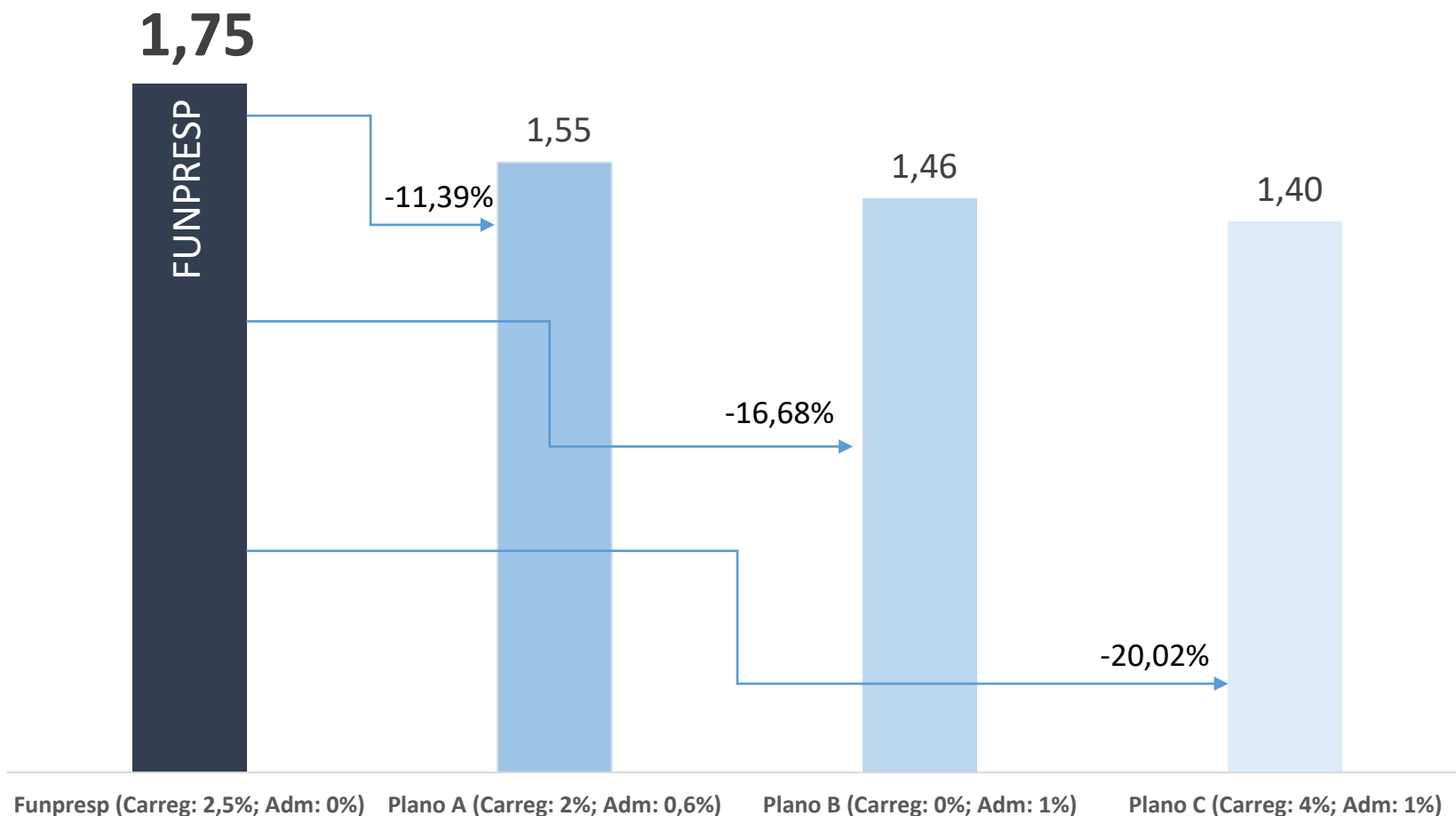

Em 40 anos, a taxa de carregamento regressiva da Funpresp é equivalente a uma taxa de administração de **0,14% ao ano**

Previdência Complementar Exclusiva do Servidor



- **Benefício de Aposentadoria Programada é em função do saldo acumulado**

- **Não gera déficit**



- **Coberturas de risco de Invalidez, morte e sobrevivência**



- **Contas Individualizadas**



- **Acesso aos recursos no caso de saída do serviço público (quebra de vínculo)**



- **Coberturas adicionais facultativas a preços reduzidos e com diferimento fiscal**

Carteira Preservação

Renda fixa

- Títulos Públicos Federais
- Debêntures de empresas
- Certificado de depósito bancário (CDB)

Imobiliário

- Fundos de Investimentos Imobiliários (FII)
- Certificados de recebíveis imobiliários (CRI)

Operações com participantes

- Empréstimos

Carteira Performance

Renda fixa

- Títulos Públicos Federais
- Debêntures de empresas
- Certificado de depósito bancário (CDB)

Imobiliário

- Fundos de Investimentos Imobiliários (FII)
- Certificados de recebíveis imobiliários (CRI)

Renda Variável

- Ações e Brazilian depositary receipts (BDR)

Exterior

- Fundos de Investimentos no exterior
- Cotas de fundos de índice do exterior (ETF)



Perfis de Investimentos



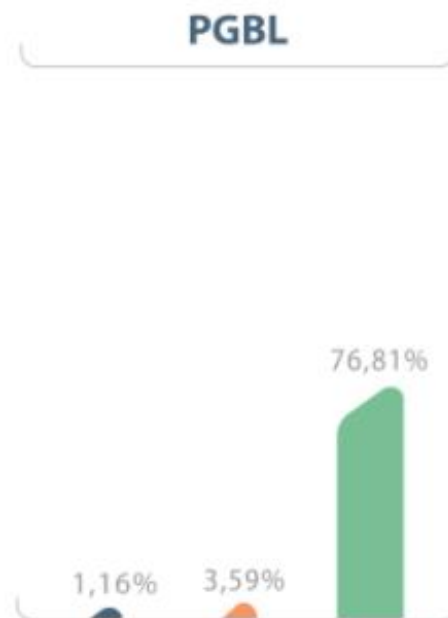
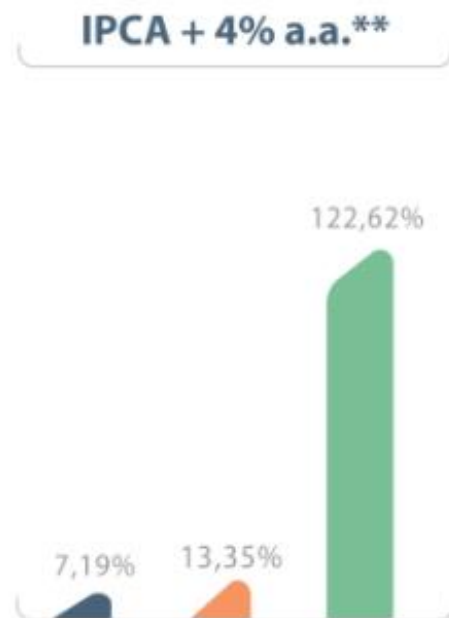
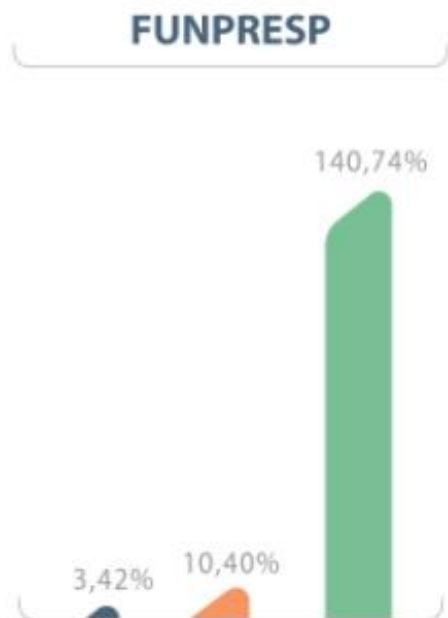

Consolidado desde
fev/2013:

**Funpresp
140,74%**

**IPCA + 4%a.a
122,62%**

- Demonstrativo de Investimentos
- Política de Governança dos Investimentos

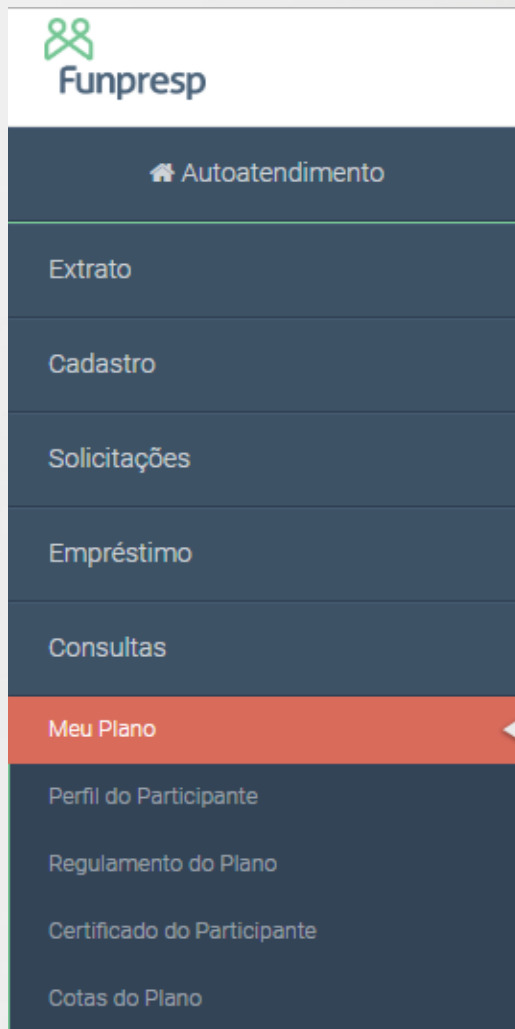

Sala do Participante

Área exclusiva



Sala do Participante

Área exclusiva

Rentabilidade do Plano ExecPrev

Índice calculado de acordo com a cota de: 31/05/2019

Desde 02/2013:

102,04%

Últimos 12 meses:

12,69%

Rentabilidade 2019:

5%

Composição da Contribuição

Referência Abril 2019

Contribuição Básica Mensal

(Participante + Patrocinadora) R\$ 2.000,76

- Fundo de Cobertura (Benefícios Extraordinários)
- Plano de Gestão Administrativa (PGA) - Taxa Carregamento
- Contribuição destinada à RAP
- Contribuição destinada à RAS

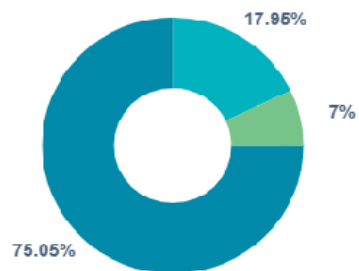

Contribuição Total no Mês: R\$ 2.500,76

Reserva Acumulada Individual

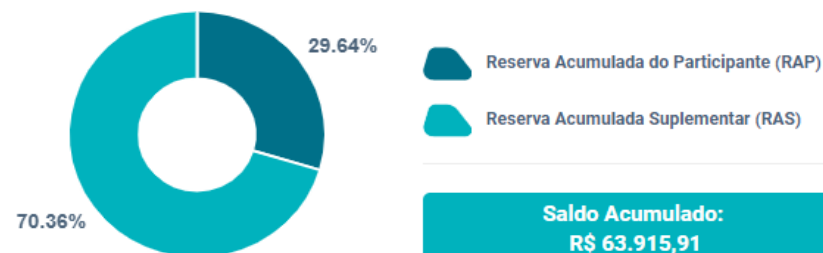

Saldo Acumulado:
R\$ 63.915,91

Saldo atualizado com a cota de 31/05/2019

Reserva Individual Anual

Últimos 5 anos

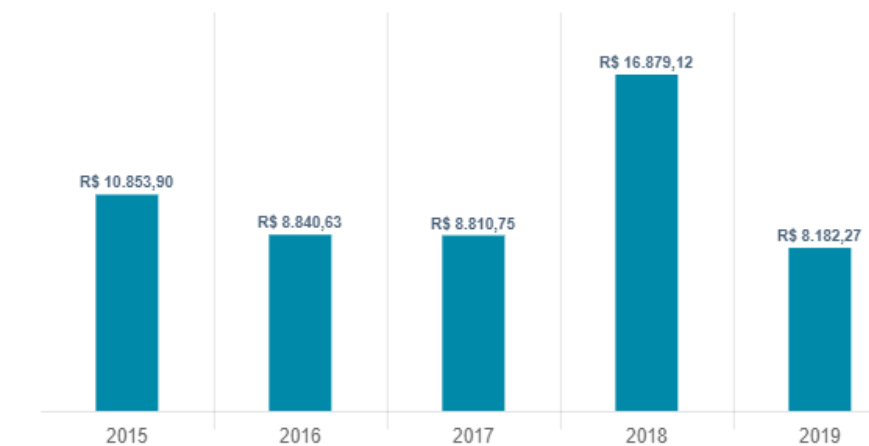

Aplicativo Funpresp



Extrato

Extrato Simplificado

R\$ 15.699,02

(Data de atualização da cota: 28/02/2018)

Lançamentos Futuros*

Mês/Ano Competência	Contribuição Participante	Contribuição Patrocinador	Contribuição Total
02/2018	R\$ 20,00	R\$ 0,00	R\$ 20,00
02/2018	R\$ 34,00	R\$ 34,00	R\$ 68,00
03/2018	R\$ 20,00	R\$ 0,00	R\$ 20,00
03/2018	R\$ 38,00	R\$ 38,00	R\$ 76,00

Contribuições Cotizadas
Clique na contribuição para detalhar.

Contribuição	PAR	Contribuição Líquida
Mês/Ano Competência: 01/2018		

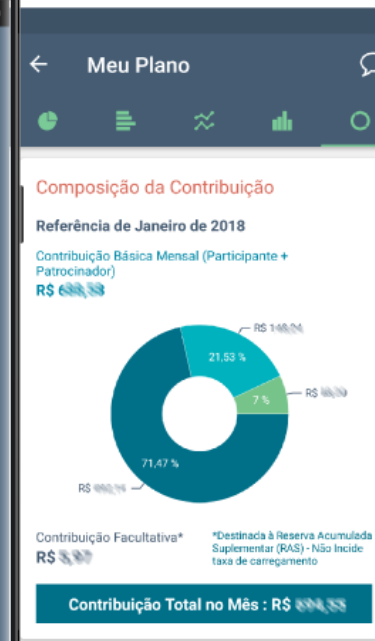
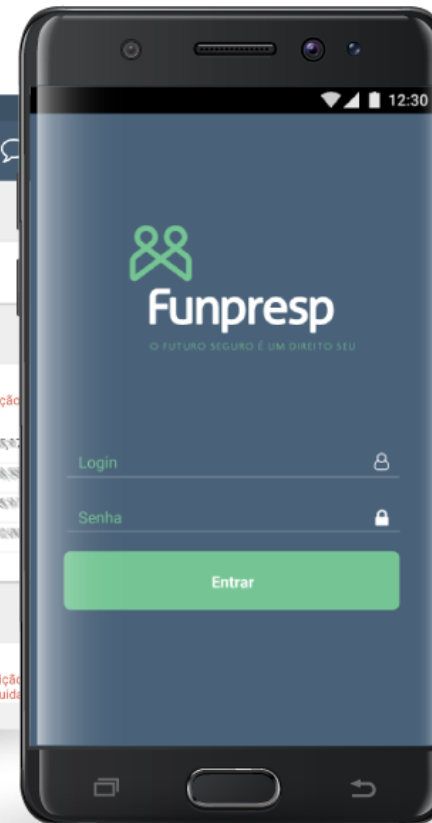

Simulador de Benefícios

Agora você pode montar o plano do seu jeito!

Os filtros te ajudam a simular o quanto você quer ganhar, no tempo que escolher.

Saldo acumulado estimado ao aposentar **R\$ 1.101.648 *** Benefício mensal estimado **R\$ 5.829 ***

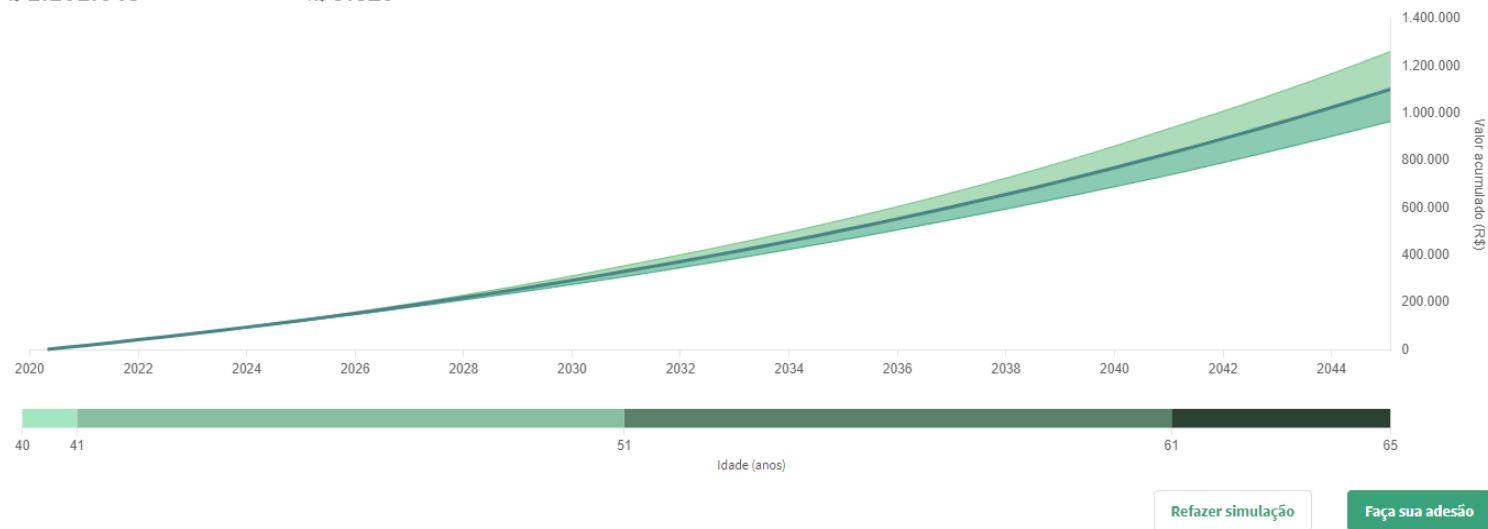

* Os valores aqui apresentados são projeções e não há garantia de rentabilidade. Os valores efetivos somente serão calculados no momento do requerimento do benefício, com base no total real acumulado no período. Os cálculos efetuados não constituem uma obrigação contratual da Entidade e ainda poderão sofrer desconto do imposto de renda.

Benefícios

cicero, ao se aposentar, você terá um benefício estimado de **R\$ 5.829** no cenário provável, podendo variar de:

R\$ 6.673, em um cenário otimista, e
R\$ 5.111, em um cenário desfavorável

Taxa de retorno

Em um cenário provável, você terá uma renda que equivale a **42%** do seu Salário de Participação, podendo variar entre:

48%, em um cenário otimista, e
37%, em um cenário desfavorável

Resgate na aposentadoria

Você optou por **não fazer um saque** ao se aposentar.

Perfil de investimentos
Parâmetros

Perfis de investimento ⓘ

Até anos

Perfil 1 Perfil 2 Perfil 3 Perfil 4

De até anos

Perfil 1 **Perfil 2** Perfil 3 Perfil 4

De até anos

Perfil 1 Perfil 2 **Perfil 3** Perfil 4

De até anos

Perfil 1 Perfil 2 Perfil 3 **Perfil 4**

Ciclo de vida padrão



Foco no participante



Desafios

- Mudança de paradigma de previdência
- Aversão de adesão dos servidores
- Planejamento previdenciário
- Educação financeira e previdenciária
- Comunicação e assistência da entidade
- Atendimento aos participantes
- Órgãos de controle externo – Tribunais de Contas
- Custos iniciais insustentáveis
- Transferência de gerenciamento posterior

Canais de atendimento

- Fale conosco

www.funpresp.com.br/fale-conosco/

- Central de Atendimento

0800 282 6794

- WhatsApp

- Chat Bot

- Ouvidoria

- Consultores

- Redes sociais

- Relacionamento com o Patrocinador



OBRIGADO E MUITO SUCESSO!

CÍCERO DIAS

Diretor de Seguridade

diseg@funpresp.com.br

61 - 999979289

**Acompanhe nossas
redes sociais**

-  /funprespexe
-  @funpresp
-  /funpresp
-  /tvfunpresp
-  /funpresp
-  /podcast